

32^o

FIDAS
VICENZA
ASSOCIAZIONE
DONATORI di SANGUE
onlus

Gruppo
di Fontanelle



Manifestazione
organizzata
con il patrocinio
della Città di Marostica

CAMINADA INTORNO A Pradipaldo

Aperto
percorso panoramico

DOMENICA 26 APRILE 2026

Proponiamo agli amanti della natura una camminata assolutamente non competitiva tra le colline attorno a Pradipaldo, in semplicità, invitando i partecipanti ad affrontarla con uno spirito improntato ad un sano esercizio fisico e rivolto all'osservazione dei pendii un tempo ricoperti di frutteti, orti e pascoli che fornivano sostentamento alle famiglie che li abitavano e che ora il trascorrere del tempo ed il "progresso" li hanno trasformati in fitta boscaglia. Nonostante questa profonda trasformazione, lungo i sentieri - un tempo utilizzati per uso agricolo o per spostarsi verso il paese o verso la pianura - si potranno intravedere, qua e là, alcune vestigia di quel passato, testimone di un sistema di vita completamente diverso, sicuramente più duro e disagiato, ma meno frenetico di quello attuale.

Per info:

caminadapradipaldo@hotmail.it

Tel. 0424 427128 - 335 77 14 154 - 349 55 05 994



Cercaci su facebook



32^a CAMINADA INTORNO A PRADIPALDO

- Domenica 26 Aprile 2026 -

REGOLAMENTO E NORME DI COMPORTAMENTO:

- L'Associazione "Pro Pradipaldo ODV" vi aspetta nel Centro Sportivo Polivalente di Pradipaldo – punto di partenza e di iscrizione della vostra camminata - situato nelle immediate vicinanze del 6° tornante lungo la provinciale "Della Fratellanza".
- L'iscrizione avrà un costo di € 4,00 per tutti i partecipanti oltre i 12 anni di età e sarà Gratuita per bambini fino a 12 anni. Parte del ricavato sarà devoluto al Fondo di Emergenza (Fondazione TELETHON).
- Le iscrizioni saranno chiuse al raggiungimento dei 400 iscritti.
- Le iscrizioni si apriranno alle ore 7.30 e si chiuderanno alle ore 10.00. All'arrivo della camminata ogni partecipante riceverà un panino ed una bibita.
- Lungo i percorsi i partecipanti incontreranno alcuni punti di ristoro nei quali potranno rinfanciarsi con the, acqua e snack.
- La camminata si svolgerà, a scelta, su uno dei seguenti percorsi;
 - a) Sentiero VERDE – lunghezza 4 km., dislivello 400 metri. Difficoltà bassa.
 - b) Sentiero BLU – lunghezza 7 km., dislivello 650 metri. Difficoltà media.
 - c) Sentiero ROSSO – lunghezza 11 km., dislivello 900 metri Difficoltà alta.

Tutti i sentieri segnalati si svilupperanno su terreno sterrato ed in alcuni tratti scivoloso. Si raccomanda di affrontarli con abbigliamento comodo e scarpe da trekking o scarponcini. Consigliati zainetto nel quale riporre eventuali vestiti di ricambio e kway. Consigliati bastoncini da trekking.

I percorsi saranno interessati da un breve attraversamento della Strada Provinciale (Il BLU ed il VERDE nel loro tratto iniziale e finale, il ROSSO nel suo tratto iniziale ed in località "Tortima").

Si raccomanda di conseguenza massima attenzione ed il rispetto del codice della strada.

Lungo il percorso sarà garantita la sorveglianza ed il servizio "scopa", fino alle ore 12.30

Il Comitato Organizzatore declina ogni responsabilità per danni o infortuni subiti dai partecipanti.

L'organizzazione declina ogni responsabilità per danni a persone, animali o cose, prima, durante e dopo la manifestazione e considera attestata con l'iscrizione l'idoneità fisica del partecipante come da normativa di legge in materia sanitaria per attività non competitive.

Il comitato organizzatore
ASSOCIAZIONE "PRO PRADIPALDO ODV"



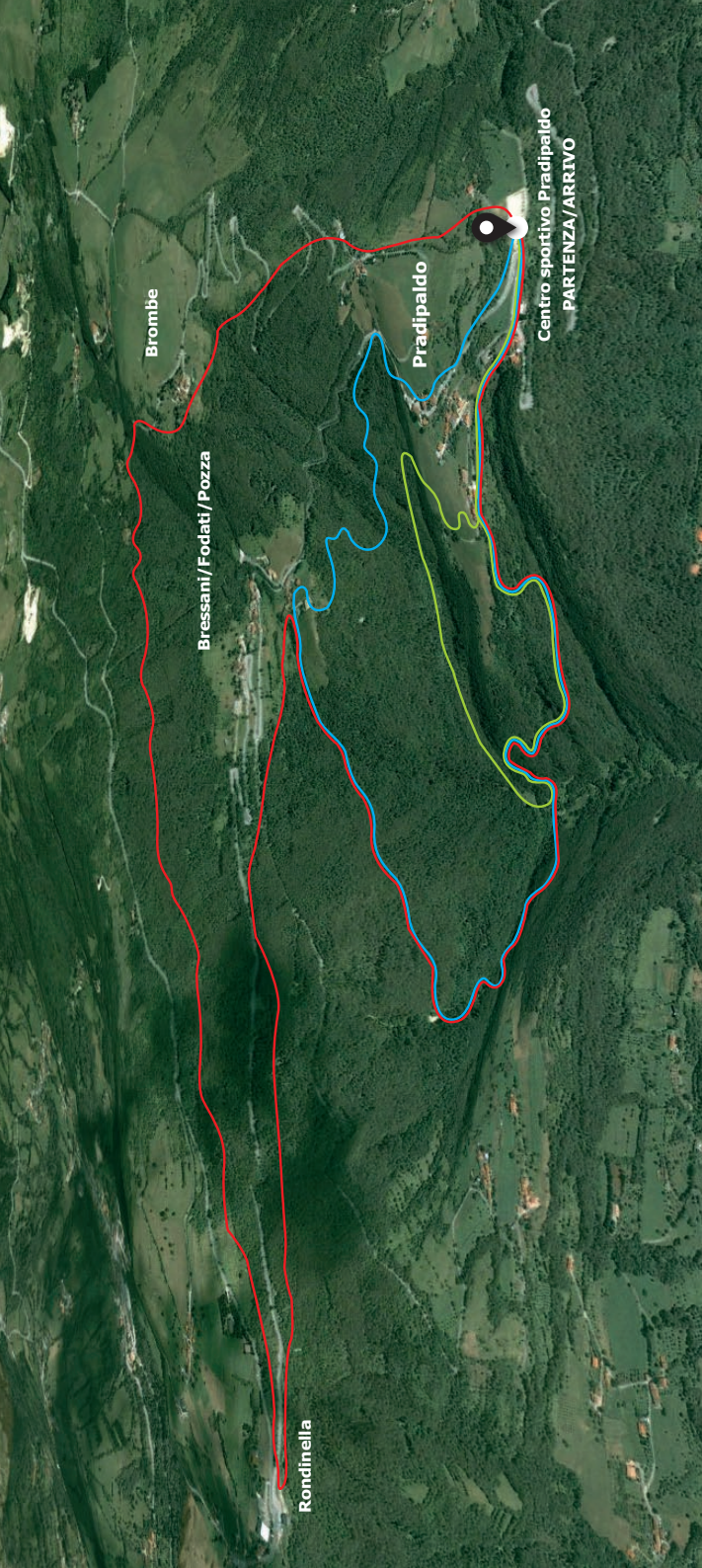

1° percorso: TRODO DEI GORGHI SCURI

Lunghezza: 4.100 mt., Dislivello: 378 mt.

Difficoltà: bassa

Descrizione: i gorgi sono piccole marmitte rocciose originate dallo scorrere delle acque del torrente "valletta". Questa zona è un vero e proprio luogo paradisiaco, ove i rumori dominanti sono lo scorrere delle acque e del canto degli uccelli. Luogo consigliato alle famiglie per far riscoprire ai figli la bellezza della natura.

2° percorso: TRODO DEI SCARUBI

Lunghezza: 6.500 mt., Dislivello: 639 mt.

Difficoltà: medio-alta

Descrizione: percorso piuttosto impegnativo, consigliato ai partecipanti adulti e discretamente allenati. Si parte costeggiando la "Valle dei Scarubi" giungendo alla Contrada Pozza dove si incontra la Bianca Croce. Superato un ponticello di legno si arriva alla Chiesa Parrocchiale per poi proseguire verso la meta finale.

3° percorso: TRODO DEA SCAETA

Lunghezza: 11.500 mt.; Dislivello 875 mt.

Difficoltà: alta

Descrizione: percorso impegnativo, è un'integrazione del trodo dei scarubi. Arrivati alla contrada "Pozza" si prosegue verso la "pizzeria Rondinella" dove si può godere di un magnifico panorama. Da qui si prosegue per il sentiero "dea scaeta" raggiungendo la "val dee giosse" scendendo poi verso l'arrivo.



www.brunellosalumi.com



Il punto di incontro
quotidiano
con la tua spesa



OTTICA FOTO
RAVELLI CRISTINA

Corso Mazzini, 17 - MAROSTICA (VI)
Tel. 0424 72708

Autofficina - Autocasioni
TASCA G. A.

Via Salarola, 5 - 36063 MAROSTICA - VI
Tel. 0424 72564
SOCCORSO STRADALE 24h



Cooperativa dei Consumatori
Via Montello - 36063 Marostica

BAR TRATTORIA
da **Tranquillo**

VE.IE.CO
di Festa Bianchet Velia & C. s.n.c.
Via Chiesa, 1 - PRADIPALDO (VI) - Tel. 0424 72980
CHIUSO LUNEDÌ SERA E MARTEDÌ

Dalle Nogare
prodotti tipici

AFFINATURA STAGIONATURA FORMAGGI

FONTANELLE DI CONCO
Via G. Poli, 19 - Tel. 0424 427154
BASSANO DEL GRAPPA
Largo Parolini, 21-22 - Tel. 0424 228474

GUSI vendita e assistenza
macchine agricole
e giardinaggio



Via Guariento, 71 BASSANO DEL GRAPPA (VI) Tel. 0424 75677 www.gusi.it e-mail: info@gusi.it

MINUZZO
MATERIALI · DESIGN · INTERIOR

www.minuzzo.it - info@minuzzo.it

nico
abbigliamento calzature

SAN ZENO DI CASSOLA (VI)
SCHIO (VI)
AFFI (VR)
VEDELAGO (TV)
SANTA MARIA DI SALA (VE)
SEDICO (BL)

CHIOPRIS-VISCONE (UD)
UDINE (UD)
GALLIERA (BO)
CASTENEDOLO (BS)
VIADANA (MN)

Acquista online | nico.it

